リベート利益の適正化を強力にサポートするソリューション

リベート管理システム

煩雑・属人的な管理からなかなか抜け出せないリベート契約業務。
簡便で組織的な管理を実現することで、リベート利益の適正化を強力にサポートするソリューションです。

リベート管理、不透明になっていませんか？

- ✓ 契約書の所在がわからない
- ✓ 入金の時期や金額を把握していない
- ✓ リベート金額は取引先やメーカー任せで妥当性も判断できない
- ✓ 組織として業務実態・進捗の把握が難しい

アイテックのリベート管理システムなら、一元的で透明性の高い管理を可能にします。

4つの見える化

1.「契約」の見える化

- 契約情報はシステム内に一元管理され、取引先／請求締日／契約種別など多様な条件で検索することが出来ます。
- 有権限ユーザーはいつでも簡単に契約情報にアクセス可能。
- 異動による引継ぎでも困ることが無く、属人管理から脱却します。

2.「入金」の見える化

- リベート契約単位に、いつ、いくら入金されるのか、いつでも簡単に確認することが可能になります。
- 入金消込機能により入金漏れの撲滅をサポートします。
- 前年実績や予算対比の確認も可能です。

3.「金額」の見える化

- 登録された条件式と仕入･売上データをもとに発生するリベートの見込み金額を日々自動で計算します。
- リベートの進捗確認と共に、取引先から提示されるリベート金額の妥当性チェックにもお役立ていただけます。

4.「業務」の見える化

- リベート管理の各業務プロセスが明確になります。
- 属人的管理や不正の温床の撲滅をサポートします。
- 権限管理やログ参照機能により業務処理統制にも対応。内部統制の効率的な実現をサポートします。

リベート管理システムの POINT

リベート契約に関する情報をもらすことなく、かつ簡便に登録管理

従来、小売企業側では見えづらかったリベート契約に関する各種情報を徹底的に見える化して、管理レベルの向上と業務の標準化をはかることを実現しました。

四半期決算に合わせて、契約を自動的にピックアップ

四半期決算に合わせて、契約期間中のリベート契約を自動的にピックアップ。財務担当者様の未収金計上業務を支援します。

エクセルデータとして取り込むことが可能

ドラッグストア様など、毎月のように大量に発生するリベート契約情報をエクセルデータとして取り込むことが可能です。

便利なアラート表示

契約期間満了が近付いている契約や入金予定が過ぎている契約などがある場合、当該担当者のメニュー画面に直接アラートを表示する機能を搭載しています。

取引先との情報共有（新機能）

リベート契約情報、リベート金額確定情報、入金情報について、取引先からの入力、進捗状況照会、実績明細一覧の照会を可能にし、取引先との更なる情報共有・連携を強化しました。取引先から直接入力頂くことで社内における入力負荷軽減にも繋げられます。

社内の承認ワークフローを標準実装（新機能）

契約情報、リベート金額確定情報、入金情報について、承認ワークフロー機能により、社内における情報伝達・内部統制の合理化を支援します。同時にセキュリティリスクの低減に寄与します。

© Copyright ITEC,Inc. All Rights Reserved

機能概要

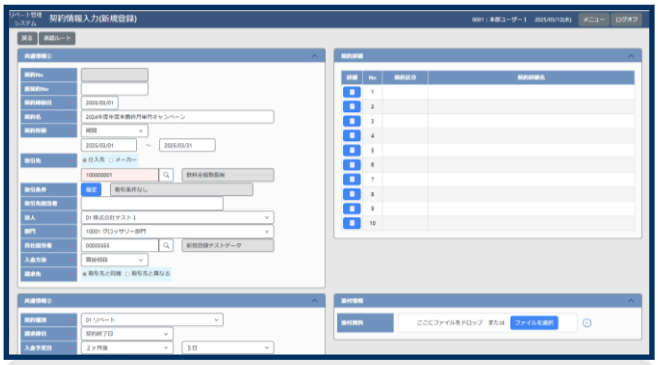

契約情報入力

- 契約書や覚書原本のスキャンデータを契約情報に紐付け登録することができ、原本管理の煩雑さを解決します。
- エクセルテンプレートからの取込み登録、エクセルデータからの一括登録に対応し、契約情報入力の効率化を実現します。

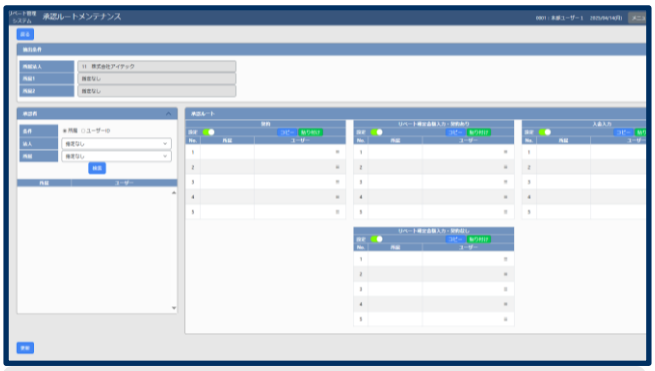

承認ルートメンテナンス

- リベート契約情報、リベート金額確定情報、入金情報について、最大５階層の承認ルートが設定でき、同一部門（部署）内はもとより、部門間をまたいだ情報共有が行えます。
- 承認、差戻等の方法もお客様の事情に合わせた機能設定を行うことが可能です。

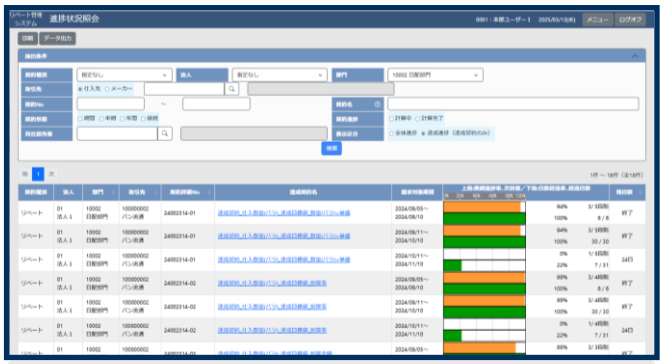

進捗状況照会

- 契約ごとの経過日数（残日数）、現在のリベート発生金額、期間満了時のリベート金額見込みをいつでも確認できます。
- 特に達成型契約では達成進捗をグラフ化して表示。
  バイヤーの計画的な商品調達をサポートします。

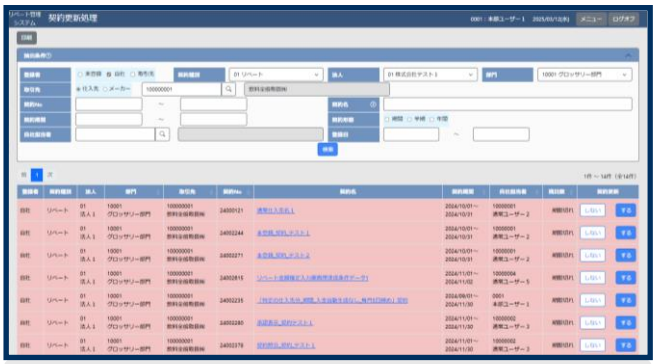

契約更新処理

- 期間終了が近付いている契約を自動で抽出、更新処理の実施をシステムが促してくれる為、更新漏れを防ぎます。
- 同様に入金管理機能でも、未入金の契約案件を自動で抽出し、入金漏れを防ぐことに繋げられます。

1．入力・管理系	契約情報Excelアップロード/契約情報入力/契約情報入力(仮登録状態)/契約情報入力(承認)/契約更新処理/取引先契約情報入力(承認)/取引先リベート金額確定承認一覧/取引先入金入力新規承認一覧/リベート金額確定入力/リベート金額確定入力(承認)/未収金照会/未収金照会(承認)/入金入力/入金入力(承認)/予算入力/データアップロード/リベート月次処理実行/締め戻し処理
2．帳票・照会系	契約情報照会/契約情報照会(前後照会)/進捗状況照会/入金予定一覧/入金実績照会/月別部門別仕入実績集計表/月別部門別売上実績集計表/部門別取引先別管理表/部門管理表/期中リベート金額照会/実績明細書出力/請求書発行/請求データ出力
3．ログ照会系	操作履歴照会/処理結果照会
4．メンテナンス系	所属マスタメンテナンス/ユーザマスタメンテナンス/メニューグループメンテナンス/メニュー割当メンテナンス/計算締カレンダメンテナンス/法人マスタメンテナンス/店舗エリアマスタメンテナンス/部門分類マスタメンテナンス/仕入先マスタメンテナンス/メーカーマスタメンテナンス/承認ルートメンテナンス/承認担当者メンテナンス/固定配賦率マスタメンテナンス/税率マスタメンテナンス/パスワードメンテナンス

〒940-2112 新潟県長岡市大島本町3-1-57
TEL 0258-25-8613
FAX 0258-25-8617
URL https://www.itecinc.jp/
Mail i-sales@axial-r.com

© Copyright ITEC,Inc. All Rights Reserved